

Bilag 1

Forslag fra Kent Nomann til pleje af bundvækst i plantebæltet i nordøst

Oprindelig forslag:

I dag er der en del undervækst, der har fået lov til at vokse op under træerne. Man bør overveje om der ikke skulle knuses et spor langs skellet både mod egetræerne og i plantebæltet og mod Ullerødvej. Til gengæld skal det tilbageværende krat blot knuses hvert 3-4 år.

Knusning af bundvæksten beløber sig til 29.000 kr. inkl. moms.

Opfølgning:

Da foreningen valgte forslaget med at knuse undervæksten i 2022 og ønsker vedvarende at holde bundvæksten pæn og nede, ændres forslaget med knusning hvert 3-4 år. I stedet for knusning bør man holde arealet fri for trævegetation ved at slå græsset/opvæksten 1 gang om året med slagleklipper.

Den fremtidige årlige omkostning for slagleklipping af det høje græs med 1 årsskud af træer, kratrydning omkring de eksisterende træer i plantebæltet samt beskæring af nedhængende grene beløber sig til kr. 18.500 inkl. moms.

Bilag 2

Forslag fra Kent Nomann til plan for pleje/udvikling af træer og buske på legepladserne

Legeplads Vest

Det store asketræ reduceres til 60% af nuværende højde. Se billede 1.

Et mindre asketræ, der tidligere har været topkappet/stynet fylder for meget mod nabo. Træet reduceres 1 m i højden, så den udgør en samlet krone med det store asketræ.



Billede 1: Beskæring af asketræerne på vestlige legeplads

Egetræ i ikke alt for god vækst kan med fordel opstammes og tyndes let i den nedre del af kronen. Enkelte grene reduceres så træet ikke fylder så meget i bredden.

I lyset af, at asketræerne beskæres kraftigt på denne legeplads, tror jeg det giver mening at ofre lidt ekstra opmærksomhed på det tilbageværende egetræ.

Dette egetræ vurderes til ikke at vokse særligt hurtigt, men dog i vækst. Derfor giver det mening forsigtigt at beskære træet til en mere slank form og en forsigtig reduktion af højden. Endvidere løftes kronen ca. 2 m over tid. Det betyder at træet skal beskæres jævnlige – ca. hvert 3.år.

Jeg vil anbefale at man laver indgrebet af flere omgange og accepterer, at træet skal genbesøges, når man vil holde det i en for træarten unaturlig form og størrelse.

Dette er et alternativ til en kronereduktion, hvor man får præcis det udtryk man ønsker sig her og nu, men må acceptere en dannelse af "koste" i løbet af et par sæsoner.

Legeplads Øst

Det mindste egetræ nærmest nabo mod vest reduceres i siderne og forberedes til opstamning. Let udtynding i kronen. Træet skal fremadrettet holdes som et relativt slankt træ. Se billede 2.

Det andet egetræ reduceres i siderne og tyndes i kronen. Egetræet vil fremadrettet få hævet kronebunden. Se billede 3.

Busket primært bestående af taks skæres ned til ca. 2m og holdes i denne højde. Se billede 3. Pink streg angiver ca. form efter dette beskæringsindgreb.



Billede 3: Beskæring af det mindste egetræ på østlige legeplads



Billede 2: Beskæring af det største egetræ på østlige legeplads

Plan og priser:

Samlet pris for ovenfor beskrevne grundbeskæring af legepladserne er kr. 14.000 inkl. moms.

Træ og grenaffald bortkøres.

Skal jeg komme med et overslag på løbende pleje vil jeg tro det beløber sig til kr. 1.250-1.500 inkl. moms hvert 3. år for begge legepladser.

Bilag 3

Forslag fra Kent Nomann til plan for pleje/udvikling af træer og buske langs Ullerødvej og hestefolden mod Lågegyde

Forslag til fremtidig pleje af træbeplantning langs Ullerødvej.

2 seljepiletræer, 3 kirsebærtræer, 1 mirabel samt 1 lille eg og 1 lille birk er de eneste tilbageværende træer på skråningen og i løbet af de kommende 3 år opstammes kirsebærtræerne 3-4 m.

Birken fjernes når egen kommer rigtigt i gang.

De 2 piletræer søges ved opstamning at bevares 5-8 år endnu, da de må påregnes at fylde for meget til den tid også selvom man foretager en løbende beskæring.

Forslag til fremtidig pleje af træbeplantning langs hestefold.

Der står 27 egetræer, 1 ahorn og 7 skovfyr. Det generelle udtryk med fuldkronede træer, hvor man kan kigge ud mod Lågegyde skal bevares og understøttes af løbende opstamning af træerne. I hver fald bør der foretages en beskæring, så frirumsprofilet er minimum 4 meter. Ser man fra Lågegyde ind mod bebyggelsen er det også et flot syn, der møder de forbipasserende.

Dog vil der på sigt være for mange træer, idet de står og slider på hinandens kroner, hvilket giver færre muligheder for fremadrettet at bevare indtrykket af fuldkronede ikke alt for skæve/ensidige træer.

Jeg foreslår derfor en ti-årsplan for træerne, der beskriver afviklingen af en del af træerne i årene frem til da. Generelt vil jeg forsøge at udtynde træerne, så de blivende træer alt andet lige kommer til at stå længst mulig fra beboernes skel. Med den givne artssammensætning, vil det primært være egetræer, der udvælges til blivende træer. Træerne nummereres fra 1-35, som det fremgår af efterfølgende tabel 1 og billede 5.

Jeg har udvalgt 18 træer som bestandstræer og 17 udtyndingstræer, der fjernes over de næste tre-fire år. I perioden 2027-2032 fældes der ikke træer medmindre de beskadiges af storm eller rammes af sygdom. Som supplement til træfældningen skal der foretages en løbende opstamning samt enkelttræsbeskæring i form af fjernelse af døde eller farlige grene. Den relative hurtige hugst af mange træer i starten af perioden beror på, at man så senere har midler til enkelttræspleje på træer, som man ved skal blive stående.

Opstart har jeg valgt fra 2024 og de enkelte træer er udvalgt som det fremgår af tabel 1 og billede 5.

Plan og priser:

Prisen for fældning af de 17 træer for årene 2024-2026 anslås til 20.000 kr./år.

Årlig beskæring af træerne langs Ullerødvej, så de ikke rager ud over vejen eller generer gående i græsribatten, anslås til 1.000 kr./år.

Årlig beskæring af træerne langs hestefold anslås til 1.000 kr./år.

| Træer langs hestefold | | | | | |
|-----------------------|---------|------------|---------------|----------|----------|
| Trænr. | Træart | Bestandtræ | Udtyndingstræ | | |
| | | | 2024 | 2025 | 2026 |
| 1 | Eg | | X | | |
| 2 | Eg | X | | | |
| 3 | Eg | | | | X |
| 4 | Eg | X | | | |
| 5 | Eg | X | | | |
| 6 | Skovfyr | X | | | |
| 7 | Skovfyr | | | | X |
| 8 | Eg | | | X | |
| 9 | Eg | | | | X |
| 10 | Eg | X | | | |
| 11 | Eg | X | | | |
| 12 | Skovfyr | | X | | |
| 13 | Eg | X | | | |
| 14 | Eg | X | | | |
| 15 | Eg | | X | | |
| 16 | Ahorn | | X | | |
| 17 | Eg | X | | | |
| 18 | Eg | | | X | |
| 19 | Skovfyr | X | | | |
| 20 | Eg | X | | | |
| 21 | Eg | | | | X |
| 22 | Eg | X | | | |
| 23 | Eg | | | | X |
| 24 | Eg | | X | | |
| 25 | Eg | X | | | |
| 26 | Skovfyr | | | X | |
| 27 | Eg | | | X | |
| 28 | Eg | X | | | |
| 29 | Eg | X | | | |
| 30 | Eg | X | | | |
| 31 | Eg | X | | | |
| 32 | Skovfyr | | | X | |
| 33 | Skovfyr | | | | X |
| 34 | Eg | | X | | |
| 35 | Eg | X | | | |
| I alt | | 18 | 6 | 5 | 6 |

| Træer langs Ullerødvej | | | | | |
|------------------------|----------|------------|---------------|------|--------------|
| Trænr. | Træart | Bestandtræ | Udtyndingstræ | | |
| | | | 2024 | 2025 | 2028+ |
| 36 | Eg | X | | | |
| 37 | Birk | | | | X Note 1 |
| 38 | Mirabel | X | | | |
| 39 | Kirsebær | X | | | |
| 40 | Kirsebær | X | | | |
| 41 | Kirsebær | X | | | |
| 42 | Seljepil | X | | | X Note 2 |
| 43 | Seljepil | X | | | X Note 2 |
| I alt | | 7 | | | 1+(2) |

Table 1 Plan for træerne langs hestefolden ved Lågegyde og langs Ullerødvej

Note 1: Fældes, når egen kommer rigtigt i gang

Note 2: Fældes om 5-8 år.

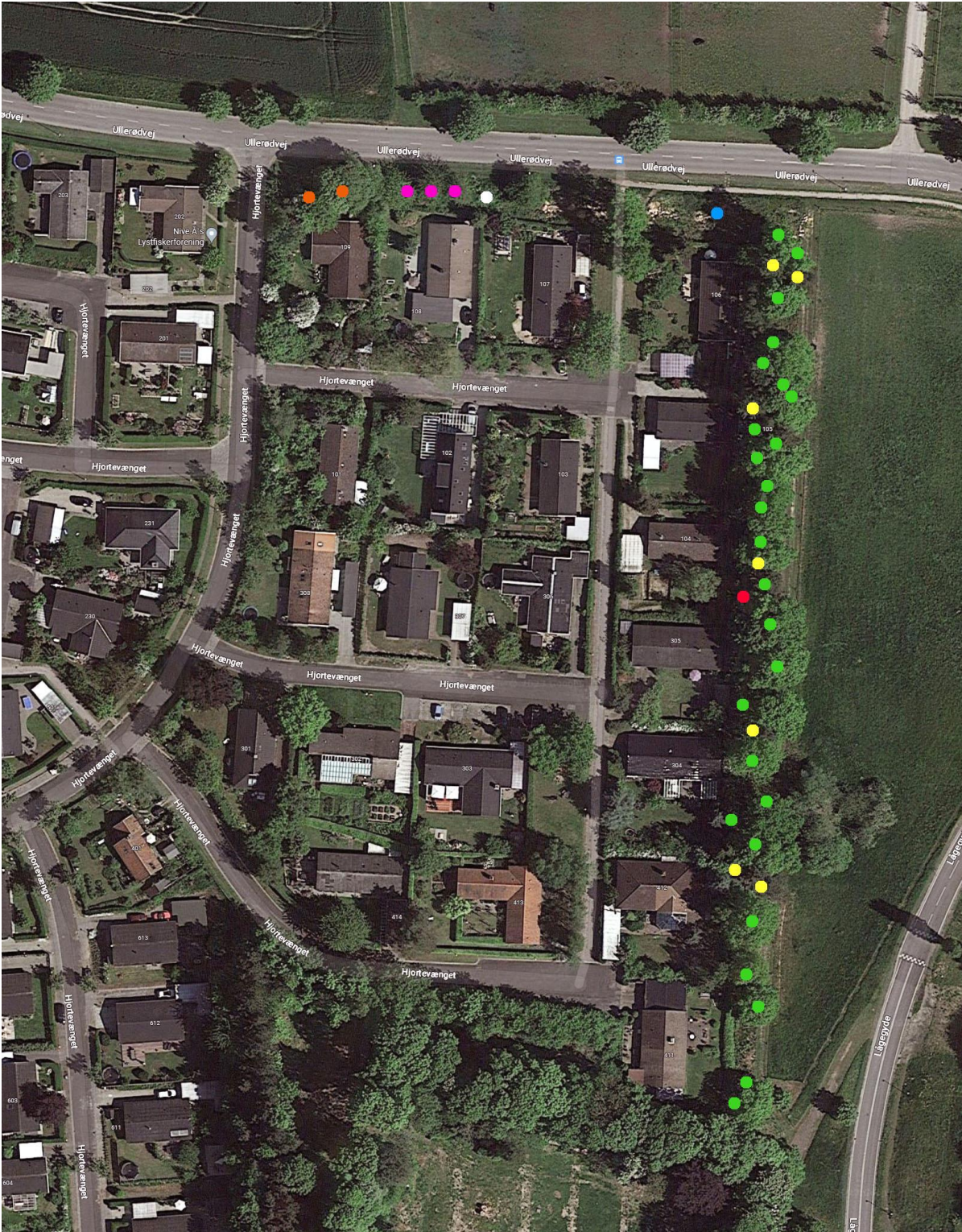

Billede 4: Oversigt over træsorter langs Ullerødvej og langs hestefolden.

- Eg
- Ahorn
- Skovfyr
- Mirabel
- Kirsebær
- Seljepil
- Birk/lille eg

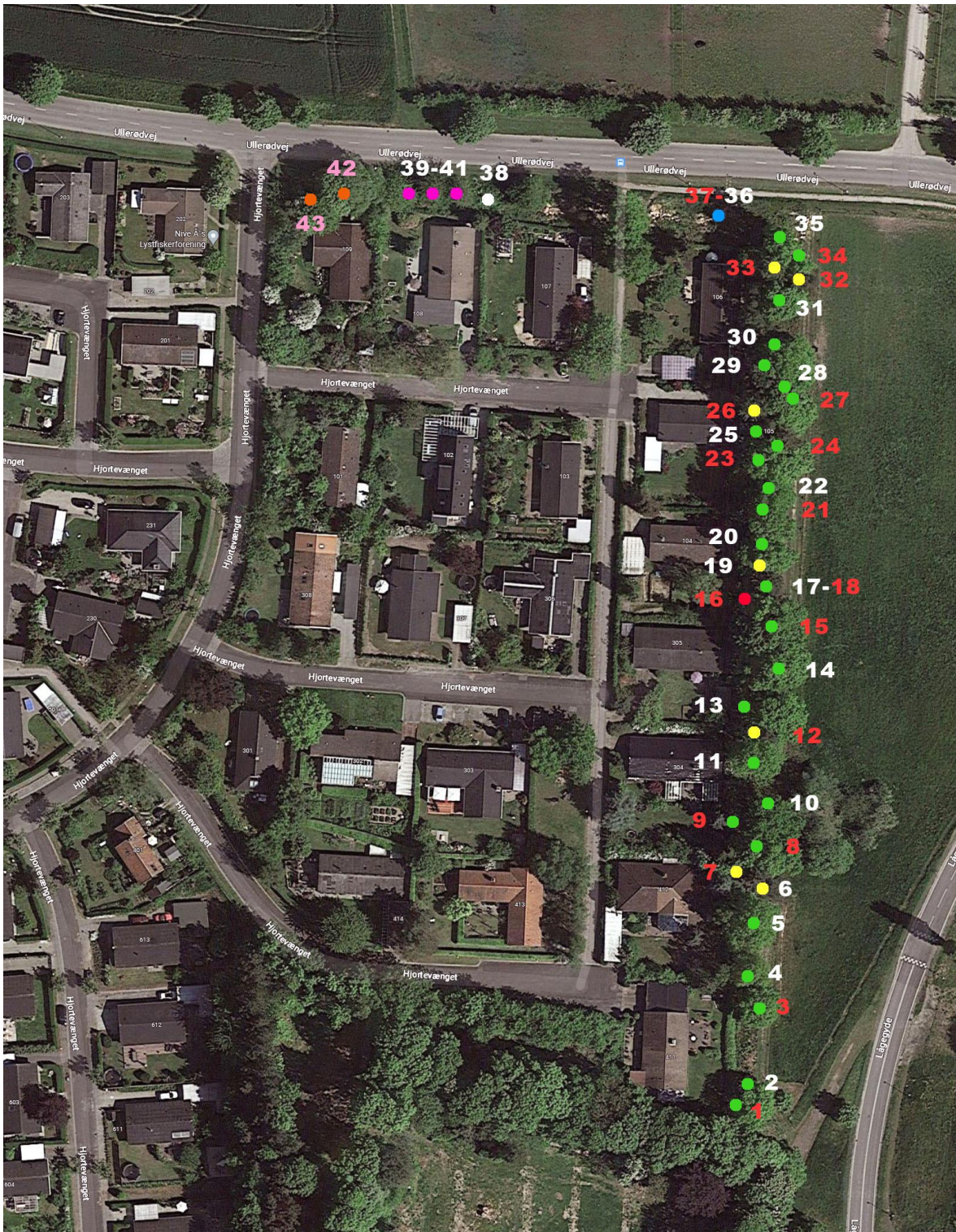

Billede 5: Oversigt over træer, som skal fældes eller bevares, langs Ullerødvej og langs hestefolden

- Eg
- Ahorn
- Skovfyr
- Mirabel
- Kirsebær
- Seljepil
- Birk/lille eg

Trænumre:

(99 Røde tal) Fældes

(99 Lyserøde tal) Fældes evt. senere

99 (Hvide tal) Bevares